



# あらかわらばん

2023.8  
(Vol.69)



まち協HP <https://love-arakawa.com/> Mail: [love-arakawa@bz04.plala.or.jp](mailto:love-arakawa@bz04.plala.or.jp)

※本紙に掲載されている記事は、  
8月1日現在の情報で制作しています。

復興!

## あらかわ エキマエ マルシェ

令和5年度あらかわまちづくりファンド助成事業

9月2日(土)  
正午～午後7時

JR坂町駅前特設会場(歩行者天国)

<主催> フリースタイルアラカワ・荒川商工会青年部  
<後援> あらかわ地区まちづくり協議会

昨年8月の豪雨水害から多くの方々に支えられて復興に向かう  
私たちの元気な姿を見てもらいたい。そして感謝の想いを込めた  
楽しく、美味しいイベントにぜひお越しください。

### 飲食ブース

坂町駅前飲食店 ほか多数

### 物販ブース

地元店舗、企業

### キッズブース

シャボン玉、バルーン遊具、縁日コーナー

※内容は変更となる  
場合もあります



### ステージイベント

キッズダンス、のど自慢、荒川中学校吹奏楽部

ドリンクのみ、チケット制です。  
ドリンク券は、お得な前売りも販売します。  
イベント内容は、Instagramで随時情報を発信します。



【最新情報はコチラから(右記QR)】

<https://www.instagram.com/free.style.arakawa/>

<問合せ> フリースタイルアラカワ 村田 080-5090-2761

## おとな時間を楽しむ会

エレキバンド「新発田ベンチャーズ」  
～ベンチャーズから寺内タケシのカバー曲～



<日時>

9月2日(土) 午後1時30分～(2時間程度)

<会場>

つどい場「あら、ほっ」 ※受付は午後1時から

<定員>

25名 <参加費> 700円(当日集金)

<申込方法>

8月17日(木) 午前9時から受付開始。

先着順で定員に達し次第受付終了。※荒川地区外の方は、

8月24日(木) 午前9時から受付開始。

**申込期限: 8月31日(木)まで**

※当日の飛び入り参加はできません。

<申込み> あらかわ地区まちづくり協議会

TEL0254-62-3102 (平日午前9時～午後5時まで)

新発田市を中心に演奏活動をしているエレキバンド「新発田ベンチャーズ」。  
演奏曲は、あこがれのベンチャーズ、寺内タケシなどの曲をコピーして生演奏を楽しみます。  
ぜひ、お気軽にお申し込みください。

## あらかわ大地の会「第3回 荒川平野講座」

～村上市に見られる弥生遺跡から、  
村上市の弥生人の生活をさぐる～

縄文の里・朝日の学芸員である野田豊文さんを講師に迎え、  
弥生人の生活について学びを深めます。

- <日 時> 8月26日(土) 午後1時30分～午後4時
- <会 場> 荒川地区公民館 2階会議室
- <申込方法> 参加費無料。電話かFAXで要申込。  
申込期限：8月19日(土)
- <申込み> 森川 (TEL・FAX) 62-2975  
金子 (TEL・FAX) 62-1556



8月20日(日)  
11:30～  
**ちゃんこ鍋の日**  
おらだり基地  
なくなったらおしまい  
協力金  
200円  
「おらだり基地」村上市金屋2029  
0254-62-1901

## ふくちゃ部からのお知らせ 子ども達の第3の居場所を作る取り組み



ふくちゃ部部員募集中

発達が気になる子どもや  
その家族を応援しています。



<https://hukutyabu.amebaownd.com/>

子ども達が遊んだり、いろんな人とおしゃべりしたり、みんなと一緒に作業したり。。。  
安心して過ごせる居場所に一度遊びに来てみませんか。

- <日 時> 9月3日(日) 午前9時30分～午後3時30分  
※3歳児未満は午後2時まで
- <場 所> つどい場「あら、ほっ」
- <対 象> 0歳～中学生まで ※要申込
- <利用料> ふくちゃ部員 / 昼食付1人 300円  
部員ではない方 / 昼食付1人 500円
- <その他> ハンドメイドや、ミニイベント等、必要に応じて参加費を  
別途徴収する場合あり



【ふくちゃcafe】もよろしくです♪



【ふくちゃcafe】  
<https://hukutya-cafe.amebaownd.com/>

☆居場所ボランティアスタッフを随時募集中(数時間でも可)☆

<申込・問合せ> ふくちゃ部 090-2163-0696

## あらかわ互近所ささえ～る隊

～あら、かんだう！わたしの町の助け合い～



村上市食生活改善推進委員協議会(略して食推)荒川地区の代表を  
している縁で、昨年度からささえ～る隊で活動しております。

6月22日(木)に食推の活動で調理実習を行いました。今年度から、  
地域の皆さんに体験実習をしてもらい、体験する事で健康について知って  
もらう活動をはじめました。いつものメンバーに加え、体験に来てくれた  
方と健康な食事づくりについて学ぶのはもちろんですが、家族・仕事・共通の知り合いの近況・・・と話しは  
つきず、様々な年代が入り交じり、賑やかなひと時を過ごしました。



8月の茶の間訪問の際にはこの体験を生かしつつ、皆様のお話を聞かせていただけたらと思っています。  
これからも、ささえ～る隊員として、地域がつながるような活動をしていきたいと思ひます。

あらかわ互近所ささえ～る隊員 水橋 恵子





# 夢絵本☆野いちご夢ワクワク事業「みんなで楽しく音読体験をしよう！」

文章を声に出して読む音読は、脳が刺激され、ストレス軽減や思考を高める効果が大きいと言われています。そこで、長年にわたり「みんなのエルフ文庫」を主宰し、本の読み聞かせを中心に多彩な活動を展開している小田美津子さんを講師としてお迎えし、楽しい音読体験会を行います。まずは気軽に体験してみませんか。

**日時** 9月5日(火) 午前の部 午前10時～11時  
午後の部 午後1時30分～2時30分

**会場** 荒川地区公民館 1階小会議室

**対象** 興味のある方はどなたでも。午前、午後の部 定員各10名(先着順。要申込) 参加費は無料です。

<申込み> 夢絵本☆野いちご 館島080-1279-5988 **申込期限：8月28日(月)**

## サンスマイルあらかわコーナー

# 【第2回 ふれあいサッカー2023開催します！】



昨年8月の水害復興事業として、子どもたちを対象にサッカー教室を開催しました。たくさんのお子どもたちが参加し、溢れる笑顔と笑い声に会場が包まれました！

そこで、第2回ふれあいサッカー2023を開催します！サッカー大好き、遊びが大好き、サッカーは苦手だけど遊ぶのが大好きという子どもたち大歓迎！親子での参加も大歓迎です！たくさんの方のご参加をお待ちしております🏆☆

**日時** 9月24日(日) 午前10時～11時 **対象** 幼児～小学6年生

**会場** グリーンパークあらかわ総合運動公園 多目的グラウンド(雨天時は、荒川総合体育館 アリーナで実施)

**持ち物** 運動靴、汗拭きタオル、水分補給用飲み物、着替えなど。参加費は無料です。  
※雨天時体育館の場合は、内履きがないと参加できません。(保護者も内履き持参)

**申込み** 随時受付中！ ※参加人数把握のため、事前申し込みをお願いします。  
サンスマイルあらかわまでお電話か、メール、直接荒川総合体育館窓口にてお申込みください。

**問合せ** NPO法人サンスマイルあらかわ 荒川総合体育館内 <<午前9時～午後9時まで対応いたします>>  
☎:0254-62-3248 / [MAIL: sunsmile-arakawa@snow.ocn.ne.jp](mailto:sunsmile-arakawa@snow.ocn.ne.jp)

# あらかわまちづくり 歴史探訪

Vol.24 発行：支援・情報部会 須貝俊樹  
(2023.8) 監修：佐藤和一郎

あらかわ地域には、あっと驚く歴史があります

## 戦国時代

—荒川伊豆守特集—



# 【上杉謙信公菩提寺には、荒川伊豆守の石塔があります】

上杉謙信公菩提寺である上越市林泉寺の謙信公墓標脇に、荒川伊豆守の石塔があります。

石塔の裏には、謙信と武田の名が刻まれています。

しかし、林泉寺荒川伊豆守は景親、信玄に斬りかかったのは、荒川伊豆守長真。さらに深堀をしていきます。

上杉謙信公

荒川伊豆守

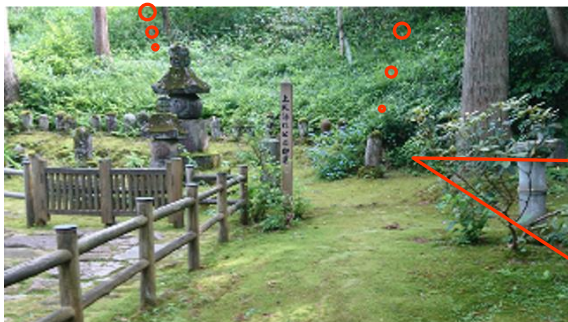

川中島で戦った荒川伊豆守、一説には、上杉謙信公に代わり武田信玄と戦ったとされます。これは、荒川伊豆守の別名である垂水源二郎が、上杉謙信からの血染めの感状が送られたことで推測されます。

【左写真】上越市林泉寺 上杉謙信公墓標と荒川伊豆守墓標



え～っ。私たち地元の武将が、あの武田信玄と戦った?! さらに、荒川伊豆守のことを調べてみるよ! わくわくするね!

この地域の歴史は、日本における歴史と大きくかかわっているんだね。





今日は駅前でブーラブーラ 🧑🏻 ‼️あれ? 「登利銀」さんの看板!



..登利銀さんはあっちにも..

『ごめんくださーい!』

間違いなく登利銀さんでした💧

元店舗はお母さんがやっているとのことなるほど~♪



炭火焼鳥とのことですが美味しそう♪

おすすめの赤鶏のたたきも食べたい♪

では焼鳥をお願いします♪



元々登利銀さんは焼鳥を提供していましたが昨年水害で今まで育てたタレが使用不能に 😞

水害後、改めて焼鳥の研究をして現店舗を開いたとのこと 😞 改めて継ぎ足すタレは日々進化をしています♪ 今でも美味しいのにさらに美味しくなるんですか!?! これは楽しみ♪



みんなで焼鳥食べてタレを育てよう👍



# とある写真家Sのあらかわ散歩

第16回：暑さに負けない炭火焼鳥を撮る!

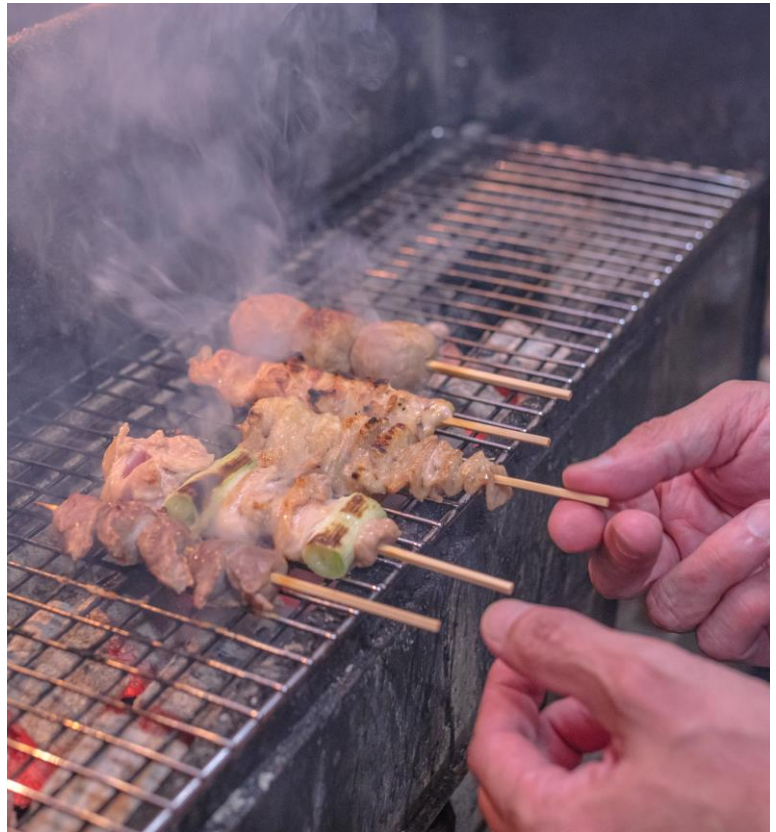

本日のベストショット 📷

『炭火の煙 熱さに耐える』

炭とタレの香りにいつまでも包まれていたい 😞  
そんな写真家Sでした♪

【店舗情報】居酒屋 登利銀

営業：午後5時~午後12時 (L.O. 午後11時)  
定休日：毎週月曜日  
住所：村上市坂町2486-4  
電話：0254-62-1375

LINE公式アカウント 【@hxp7811u】  
<https://line.me/R/ti/p/%40hxp7811u>







これまでに紹介した習いごと情報+サンスマイルさん主催のスポ少情報をまとめてみたっす！！  
秋からの検討に役立ててほしいっす！！これからも取材続けるっすよ！！

※取材時点での情報のため、変更になっている場合もあります。ご了承ください。詳しくは団体等にお問い合わせください。

種目	団体名・チーム名	主な練習日時(場所)	連絡先
野球	アンビシャスBC (野球スポーツ少年団)	月 19時～21時(せきかわど～む) 木 19時～21時(せきかわど～む) 土 8時半～12時(荒川総合運動公園野球場)	サンスマイルあらかわ 0254-62-3248
空手	修正会	月 19時～21時(荒川総合体育館 武道場) 水 19時～21時(荒川総合体育館 武道場) 土 19時～21時(荒川総合体育館 武道場)	サンスマイルあらかわ 0254-62-3248
柔道	 柔道クラブ	水 19時～21時(荒川総合体育館 武道場) 金 19時～21時(荒川総合体育館 武道場)	菅原先生 090-4706-0069
卓球・バドミントン	荒川卓球バドミントンクラブ	水 19時～21時(荒川総合体育館アリーナ) 金 19時～21時(荒川総合体育館アリーナ) 土 19時～21時(荒川総合体育館アリーナ)	サンスマイルあらかわ 0254-62-3248
サッカー	 荒川町サッカー少年団	火 19時～21時(保内小学校 体育館) 木 19時～21時(パルパーク神林総合運動公園) 金 19時～21時(金屋小学校 体育館) 土 9時～11時(グリーンパークあらかわ総合運動公園)	サンスマイルあらかわ 0254-62-3248 もしくは 金子代表 090-2953-5104
ミニバスケット	荒川ジュニアクラブ	月 19時～21時(荒川中学校 体育館) 木 19時～21時(荒川中学校 体育館) 土 19時～21時(荒川中学校 体育館)	サンスマイルあらかわ 0254-62-3248
バスケット (小学校高学年～)	荒川ジュニアクラブ U15	火 19時～21時(荒川中学校 体育館) 土 9時～12時(荒川中学校 体育館)	 <a href="mailto:arakawa.u15@gmail.com">arakawa.u15@gmail.com</a> もしくは 秋山代表 090-5974-0940
剣道	 荒川剣友会	月 19時～20時半(荒川総合体育館 武道場) 木 19時～20時半(荒川総合体育館 武道場)	サンスマイルあらかわ 0254-62-3248 もしくは 内山先生 090-2215-9028
ラグビー (地区外) 幼児～中学生	 中条ラグビー スクール	水【中学生】19時～21時(開志国際高グラウンド) 木【幼～小】19時～21時(開志国際高グラウンド)	松村代表 080-5072-6778 もしくは <a href="mailto:bristol.no18@gmail.com">bristol.no18@gmail.com</a>
ヒップホップ ダンス	A-FROG	月 19時半～21時(荒川地区公民館) 水 19時半～21時(荒川地区公民館)	サンスマイルあらかわ 0254-62-3248
クラシックバレエ 幼児～高校生、大人も可	 荒川バレエサークル	木 18時15分～19時15分(メイトダンススクール) 土【幼】9時～10時 【大人】10時15分～ 【小～高】11時15分～(メイトダンススクール)	担当 川崎さん 090-4585-9424 もしくは <a href="http://www.goai0810.com@gmail.com">www.goai0810.com@gmail.com</a>
モダンバレエ (地区外) 幼児～高校生、大人も可	 Dance Fun Space (ダンス・ファン・スペース)	水【幼】16時20分～17時05分(ぶれすぽ多目的室) 土【小】17時45分～18時45分(ぶれすぽ多目的室) ※その他、各クラスはインスタより問合せ	<a href="https://www.instagram.com/dance_fun_space">Instagramにて</a> <a href="https://www.instagram.com/dance_fun_space">@dance_fun_space</a> に問合せ
社交ダンス シニア中心 初心者歓迎	荒川ダンスサークル	水 13時～ 14時(メイトダンススクール) 金 13時半～15時(メイトダンススクール) ※その他、夜間の経験者クラスもあり。応相談	 後藤代表 090-2419-1270

## 情報求ム!!

・文化系(書道や茶道、将棋やお料理の教室、カメラや俳句サークルなど)の情報

取材は「**情報提供があった団体優先、連絡いただいた順**」に伺っています。  
「取材の連絡がこないんだけど、うちはいつなの?」という団体様、  
まずは上のQRより**情報提供のご連絡**からお願いいたします。



# 荒瓦版

4年ぶりに、獅子踊りと花火大会が帰ってきます。

豪快な獅子踊りで堂々と踊る勇壮な姿や、美しく彩られた夜空に舞う花火の輝きは、心躍ります。

この日は一足早く、7月の金屋祭りへ。私の愛する上下鍛冶屋の獅子踊りと違い、大人が主体で激しい雰囲気の花屋獅子。

とても魅力的で、参加されている大人の数もかなり多かったです。(地域それぞれの特徴があって最高)

上下鍛冶屋では、4年間の延期の影響などにより、レジェンド組(60-90s)の引退が多く、伝統継承の危機です...

興味はあるけど、祭りなどの行事に参加しづらい。なんて人も、ぜひこの4年ぶりという機会にお近くの神社へ足を運んでみてください。

4年ぶりの、私たちの住む町に伝わる伝統を、この目に焼き付けましょう！ 撮影：伊藤龍人