



# あらかわらばん

2023.2  
<Vol.63>



まち協HP <https://www.love-arakawa.com/> Mail: [love-arakawa@bz04.plala.or.jp](mailto:love-arakawa@bz04.plala.or.jp)

※本紙に掲載されている記事は、2月1日現在の情報で制作しています。コロナウイルスの感染拡大状況などにより、イベントが中止となる場合があります。

## 令和4年度あらかわみらいファンド報告会&令和5年度助成事業説明会開催のお知らせ

今年度の助成を受けた各団体の活動状況や成果についての報告会を開催いたします。どなたでも傍聴できますので、ぜひお聞きください。続けて、令和5年度の助成事業説明会も開催いたします。

ーあらかわみらいファンドとは？ー

自らの発想で自主的にまちづくりに取り組む団体や個人を応援するため設立された助成制度であり、様々な取り組みを支援しています。ぜひご活用ください。あらかわ地区まちづくり協議会ホームページの各種ダウンロードにも要項を掲載しております。<https://love-arakawa.com/download/>

**日時** 令和5年3月12日(日) 午前9時～ **会場** 荒川地区公民館2階会議室

発表団体と事業名

### 【一般部門】

プロジェクトH  
高坪山の自然に親しむ会  
あらかわ大地の会

まちの保健室～心身の健康をサポートします～  
高坪山と福祉の森の魅力再発見事業  
「荒川平野の生い立ちとくらしを学ぶ」事業

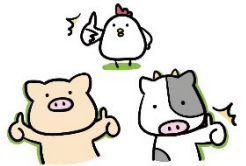

### 【チャレンジ部門】

夢絵本☆野いちご  
KITTA盛り上げ隊  
村上市立保内小学校PTA

夢絵本☆野いちご 夢ワクワク事業  
地域の宝を皆で育てよう～PART2～  
「保内小 家族とつながる 地域とつながる 未来とつながる プロジェクト」



## あらかわトータルリサーチ co.ltd file.029

# 情報求ム!!

# 予告

## あらかわ地区内外の

# 習いごと & サークル まとめ やります!!



そろそろ習いごとをしたいんっすけど、あらかわ地区や周辺でどんなことができるのか分からないっす。一目で見られるようにしてほしいっす。

ウチの団体、メンバーが減ってきて、このままじゃ活動できなくなっちゃう。同じことに興味がある人にウチの団体を知ってもらいたい。



上のような声を受け、あらかわトータルリサーチでは【あらかわ地区の習いごと&サークルまとめ】と【習いごと&サークル紹介連載】を次号から行います!! あらかわ地区内にはたくさんの習いごと、スポ少、サークルetc…が存在しますが、一部の人しかわからない、全てが網羅されている媒体がない状態です。そこでまち協(トータルサーチ)では、あらかわ地区の習いごととサークルがひとまとめになったページを作ると同時に、希望の団体には取材をさせて頂きメンバーが少ないなど危機にある団体のPRのお手伝いをします!!

**自薦・他薦は問いません**ので、あらかわ地区の習いごとやサークル・団体の情報を気軽にお寄せください。

**趣旨に沿うあらかわ地区内の適正な団体であれば、必ず掲載します。**地区外の案件は、あらかわ地区に同一の種目等がないものは掲載します。**団体の代表やリーダーの方、ぜひ情報をお寄せください。**PRをご希望の団体はPRが必要な現状も教えてください。掲載の都合上、1月に1～2団体となってしまいますので、困り具合も加味して取材の順番を決定します。

### 【メール・FAXでの情報提供】

メールの場合、件名を「ならいごと(団体名)」とし、空メールを送ってください。  
FAXの場合、団体名とFAX番号を書いて、0254-62-5275(あらかわ地区まちづくり協議会)へFAXしてください。こちらから、お伺いしたい内容を返信します。

【ウェブでの情報提供】右のQRコードを読み取って、回答後、送信してください。

習いごと & サークルまとめ 情報提供



# ふくちゃ部からのお知らせ

## 子ども向け講座「遊びってなんだろう？」



ふくちゃ部部員募集中

発達が気になる子どもや  
その家族を応援しています。



<https://hukutyabu.amebaownd.com/>

令和4年8月の豪雨災害をきっかけに、どんな子どもでもOKな居場所づくりをスタートしました。居場所には欠かせない「遊び」について楽しく考えてみませんか？子ども達と遊びを創造するワークショップを開催しますよー！！かんぺーさんや、やすさんと久しぶりに楽しむ1日です。

<と き> 3月5日(日) 第1部 午前10時30分～正午 第2部 午後1時～午後2時30分

<ところ> つどい場「あら、ほっ」

<講師> 一般社団法人プレーワーカーズ理事 神林俊一(かんぺーさん)

「プレーワーカーズ」さんは、遊びのプロ！  
かんぺーさんは子ども達と遊ぶ為、  
「あら、ほっ」に何度も来てくれました。

<テーマ> ①「遊び」について考えよう！  
②「インクルーシブ」って知ってる？

<対象> 小学1年生から小学6年生やその保護者、またはテーマに関心のある方など

<参加費> 無料 ※事前予約>開催日1週間前より予約受付を始めます！

<その他> 当日は実際に遊びますので、動きやすい服装でお越しください。  
汗拭きタオル、水分をご持参ください。「いつもの居場所」と同時開催を予定

<主催・申込先> ふくちゃ部 富田 Tel090-2163-0696

<協力> 公益社団法人シャンティ国際ボランティア



## あらかわ互近所ささえ～る隊

### 地域の見守りでだれもが安心して暮らせるまちに

～2月は新潟県高齢者見守り強化月間です～

【問合せ先】 荒川支所地域振興課地域福祉室  
☎0254-62-3101 (内線124、127)

毎月8日は「あらかわ♡ささえ愛の日」



少子高齢化の現在、一人暮らしや夫婦だけの高齢者世帯が多くなり、そのなかで認知症や足腰が不自由な高齢者も少なくありません。病気やトラブルに巻き込まれたとき、誰もが気付かないまま深刻な事態を迎えることも多くなっています。そのため、早期に異変に気づき、相談につながる必要があります。それには、日ごろからの「地域の見守り」が重要です。

「見守り」といっても、難しく考える必要はありません。普段の「こんにちは」「お出かけですか、気を付けて」など世間話だけでもかまいません。また、「回覧板を手渡する」や「部屋の明かりやカーテンの開閉」なども「さりげない見守り」です。「いつものまち」「いつもの会話」を知っているからこそ、異変に気付くことができます。日常業務や生活の中で「それとなく注意を払う」「さりげなく様子を見る」ようご協力をおねがいします。地域のだれもができる範囲で、少しでも見守りに参加することで、多くの人を支えることができます。

「いつもと違う」と感じたときは、地域の民生委員や荒川支所にご連絡ください。

## santaふぁ～むの三田さんを講師にビーフシチュー作り

村上市食生活改善推進委員協議会と、あらかわ地区まちづくり協議会とで共同で行っている「あらかわご馳走(ごっつお)プロジェクト」！例年は、地元の食材を使用して、あらかわご馳走プロジェクトを実施していたのですが、今年度は水害の影響でイベント実施を見送りました。



1月27日(金)に、スキルアップを目的に、村上牛生産者である「santaふぁ～む」の三田美明さんを講師に迎え、村上牛を使ったビーフシチュー作りを行いました。

三田さんは、過去に新潟市西区で「鉄板ステーキ三田」を開業していた時に、お店でビーフシチューも提供していたとのこと。村上牛を使用した本格的なビーフシチュー作りに、研修参加者からも調理方法の質問がバシバシ飛び交い、白熱した研修となりました。講師を引き受けてくださった三田さん、本当にありがとうございました。



santaふぁ～むでは、

3月に村上牛の特売会を行うそうです。

とても楽しみです！



## ファシリテーター研修を行いました！

12月11日（日）と1月15日（日）に、荒川地区公民館でファシリテーター研修を行いました。この研修は、新たなまちづくり計画の策定に向けて、まちづくり協議会メンバーのスキルアップと新たな仲間づくりを目的に実施したものです。



講師のNPO法人まぢラボの山賀昌子さんからは、話し合いの場のコミュニケーションの取り方や、出された情報の集約・確認と共有、そして最後に次のアクションを確認することの大切さを学びました。

参加者は、「出された意見にもう一步踏み込むことで具体性が見えるということ意識して、これからの会議などに望みたい」と話していました。

## 荒川中学校3年生がイルミネーションを実施しました！

昨年8月の水害で被災した地域の皆さんに、少しでも元気になって前向きになってほしいと、昨年末にJR坂町駅前でイルミネーションを実施しました。イルミネーションは、生徒たちが休み時間などを利用して1カ月がかりで制作しました。

荒川の清流をイメージした青色の光と、「あらか〇（輪） 一步先の未来へ」と中学生の想いのこもったメッセージが地域を彩りました。



この制作費用は、地域の事業者の協力を得て集めたアルミ缶の回収費用と、（公社）村上法人会荒川支部、荒川鮭有効利用調査委員会からの協賛金を活用しています。ご協力ありがとうございました。

## あらかわまちづくり 歴史探訪

Vol.18  
(2023.2)

発行：支援・情報部会 須貝俊樹  
監修：佐藤和一郎

あらかわには、あっと驚く歴史があります

### 鎌倉時代



## 【荒川峡の湯沢温泉には、温泉発見者とされる方の屋号が本鎌倉屋とあります】

河村氏家臣とされる須貝刑部(すがいぎょうぶ)は、関川村荒川峡の湯沢温泉発見者とされ、その子孫とされる方の屋号は、本鎌倉屋とあります。弓の名手である須貝刑部が、取り逃した熊が湯あみしていたことから、温泉が発見され、それが湯沢温泉とされます。

### 荒川峡の温泉

荒川の流域に温泉が発見されたのはそれぞれ時代が異なり、古くは鎌倉時代から昭和の現代におよんでいる。温泉と言うようになったのは比較的新しく、湯沢温泉は「垂水の湯」、高瀬温泉は「雲母の湯」、鷹ノ巣温泉は「貝ノ脇の湯」と呼ばれ、民衆から親しまれてきた。「垂水の湯」の発見者は須貝刑部といひ、子孫は関川村大字湯沢に在住し、繁栄している。刑部は鎌倉時代地頭職の河村氏とともに鎌倉より来住、強弓の名手であったと伝えられる。ある日湯藏山麓で熊狩りをし、一矢を放ったが急所を外れ、翌日、血痕をたよりに追跡して、湯浴みをしている熊を発見した。これが温泉発見の動機となり、地域の有力者津野源太夫に協力を求め、湯治場を開設することになった。刑部経営の宿は「本鎌倉屋」源太夫経営の宿は「田屋」と呼ばれたが、浮き沈みが激しく、度々名称や経営者を変えながら今日まで続いてきた。

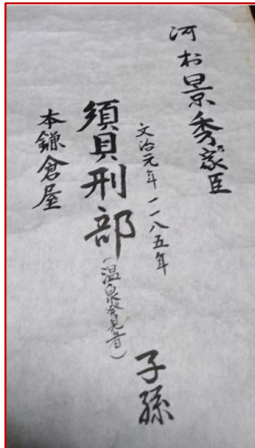

▲須貝刑部子孫家系図より

須貝刑部は、河村氏とともに相模の国から来たとされます。弓の名手とされましたが、熊を射止めることができませんでした。しかし、その熊のおかげで温泉を発見することができました。関川村の歴史と道の館には、須貝刑部の轡（くつわ）が展示されています。



この地域の歴史は、今でも語り継がれているんだね。



源頼朝の命で守護地頭として派遣されたことが、その家臣の方の家系図や地元温泉のいわれとかかわりがあることがわかるね！調べれば調べるほど、色々わかってくるね！。次回はよいよ地元荒川の歴史を知らせてみるよ。



明けましておめでとうございます 🍀

# とある写真家Sの あらかわ散歩

第12回:復活のあらかわイタリアンを撮る♪

さて、新年の写真家Sは **Secret Fruits** から♪

クラウドファンディングを経て12月見事に復活を果たしました♪

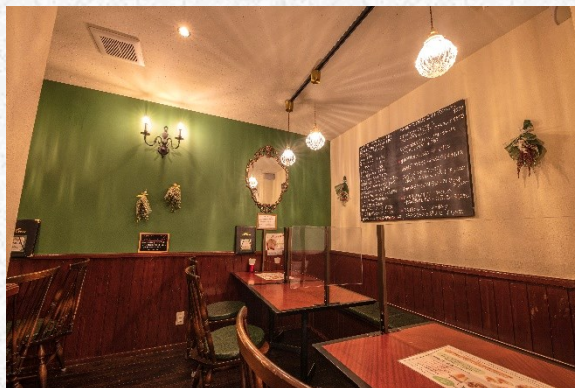

おおお～店内も見事 🍀

少し照明も変わりましたね♪

では..1杯もらっていいですかね♪

あ、お酒は20歳になってからね 🍷



あらかわでイタリアンは貴重♪

そして美味しいんだから言うことなし♪



..堪能しました♪



写真家Sはこのピザが大好き 🍕

Secret Fruitsの歴史と共に

進化してきた生地なんだそう♪

食べたことない人は1度食べてみてね♪

本日のベストショット

「店と共に歩む」

店舗情報

イタリア家庭料理と洋食の店

**Secret Fruits**

営業時間

11:00～14:00 (L.O.13:30)

17:00～21:00 (L.O.20:30)

※木曜日はテイクアウト営業のみ

定休日:水曜日 ※不定休あり

住 所:村上市坂町2465-1

角中第二ビルマンションB-2

電 話:0254-62-1318



secret\_fruits\_

今年もよろしくお願いたします♪ 写真家Sでした♪

# あらかわ地区の将来像を考えるアンケート



このアンケートはみなさんのまちづくりへの考えを、新しい計画に生かすために使います。

回答した内容で不利益になることはありません。頂いた情報は適正に管理します。ぜひ皆さんの考えを教えてください。

## Q1 あなたの年代にマルをつけてください。

・～19歳 ・20～29歳 ・30～39歳 ・40～49歳 ・50～59歳 ・60～69歳 ・70歳～

## Q2 現時点でのあらかわ地区の評価について、当てはまるものにマルをつけてください。

- |  | → | 1 | — | 2 | — | 3 | — | 4 |
|--|---|---|---|---|---|---|---|---|
| ① 駅を中心とした商業地で、活気と賑わいがつくりだされている<br>※エキマエピアガーデン、スイーツコンテスト  |   |   |   |   |   |   |   |   |
| ② あらかわの大地や川などが活かされ、自然が身近に感じられる<br>※あらかわ大地の会              |   |   |   |   |   |   |   |   |
| ③ まちづくりの拠点が整っていて、住民の活躍が支えられている<br>※「あら、ほっ」、「おらだり基地」の整備   |   |   |   |   |   |   |   |   |
| ④ いろいろな年代がかかわり合い、地域ぐるみで人を育てている<br>※あらかわみらいファンド、あらかわチャレンジ |   |   |   |   |   |   |   |   |
| ⑤ 「あらかわ」の情報が積極的にPRされている<br>※あらかわらばん、Facebook ページ         |   |   |   |   |   |   |   |   |
| ⑥ 伝統芸能や文化が大切にされ、受け継がれている<br>※MTAS あらかわ                   |   |   |   |   |   |   |   |   |
| ⑦ 人にやさしく住みよいまちになっている<br>※ふくちゃ部                           |   |   |   |   |   |   |   |   |

## Q3 これからのまちづくりに大切だと思う考えを、3つまで選び、☑をつけてください。

※当てはまるものがない場合は、Q4 に具体的にご記入ください。

- |                                      |                                      |                                      |
|--------------------------------------|--------------------------------------|--------------------------------------|
| <input type="checkbox"/> 子育て、教育      | <input type="checkbox"/> 働きやすさ       | <input type="checkbox"/> 違いを認め合える社会  |
| <input type="checkbox"/> 観光客を増やす     | <input type="checkbox"/> 空き家、移住対策    | <input type="checkbox"/> 高齢者の支援      |
| <input type="checkbox"/> 健康、スポーツ     | <input type="checkbox"/> 農林水産業の盛り上げ  | <input type="checkbox"/> 防災・くらしの安全   |
| <input type="checkbox"/> 交通の便利さ向上    | <input type="checkbox"/> 自然環境を守る、親しむ | <input type="checkbox"/> 商業や起業する人の応援 |
| <input type="checkbox"/> 地域で集まれる場づくり | <input type="checkbox"/> 地域の情報の発信    | <input type="checkbox"/> 伝統文化の引き継ぎ   |

## Q4 今後のまちづくりに期待することを自由に記述してください。

## Q5 今後の計画をつくる検討会を企画しています。参加されたい方は、ご記入ください。

※基本的にすべてに出席していただきます。希望者が多い場合は抽選になります。

氏 名： \_\_\_\_\_ 集 落： \_\_\_\_\_ 連絡先： \_\_\_\_\_

ご協力頂き、ありがとうございました！

### 【アンケートの提出方法】

提出先：あらかわ地区まちづくり協議会事務局（村上市荒川支所地域振興課自治振興室内）  
つどい場「あら、ほっ」

F A X : 0254-62-5275 ウェブ：ページ上部掲載のQRコードから回答

【問い合わせ先】あらかわ地区まちづくり協議会事務局 Tel.0254-62-3102

# 荒瓦版

明けまして

！おめでとうございます。

毎日めちゃ寒いですが...  
今年もよろしく願いいたします。

イトーリユート

ryu+o